

La journée et le Masterclass ci-dessous sont accessibles à toute l'équipe officinale : pharmacien.ne.s et assistant.e.s pharmaceutico-techniques. L'occasion d'un team building permettant d'approfondir vos connaissances ensemble.

FORMATIONS EN JOURNEE - De 08h30 à 17h30

	GEMBLOUX	LIEGE	MONS
Communiquer de manière efficace à l'officine : ça s'apprend !	Phns. C. Szedleski/M. Rocour	En présentiel	Jeu. 27/11, Jeu. 06/11, Jeu. 25/09

WEEK-END MASTERCLASS - Sa. 13h30-19h00 et Di. 08h30-12h30

	GEMBLOUX	LIEGE	MONS
Plaintes à l'officine : Savoir conseiller et orienter	Pharmacien.ne.s SSPF	En présentiel	Samedi 22/11 et Dimanche 23/11, Samedi 29/03 et Dimanche 30/03, Samedi 24/05 et Dimanche 25/05



E-LEARNINGS Formation en ligne 24h/24 et 7j/7

Injection d'antidiabétiques, usage des glucomètres
Traitements de la gale
Administration des collyres : quelques clés pour la pratique
Le syndrome du canal carpien : comprendre, agir et accompagner
Accompagnement de patient.e.s dans leur parcours de transition (Prix SSPF 2023)

Au verso: découvrez d'autres formations pour assistant.e.s.



Infos, inscriptions et plan d'accès sur notre site www.sspf.be

Adresses des lieux de formation assistant.e.s

Générale (Accueil 08h30, Formation 9h00 - 12h00)	
ARLON	Hôtel Ibis Styles Arlon/Porte du Luxembourg Drève de l'Arc-En-Ciel, 100-6700 Arlon
BRUXELLES 1	APB - Rue Stevin, 137 - 1000 Bruxelles
BRUXELLES 2	Curalia - Rue des Deux Eglises, 33 - 1000 Bruxelles
CHARLEROI	URPC - Rue Auguste Picard, 6 - 6041 Gosselies
CINEY	Hello Working - Rue du Bonbonnier 16 - 5590 Ciney
GEMBLOUX	Hôtel «Les 3 clés», Chée. de Namur, 17 - 5030 Gembloux
LIBRAMONT	Hôtel L'Ammandier - Av. de Bouillon, 70 - 6800 Libramont
LIEGE	APPL - Rue de Mulhouse, 33b - 4020 Liège
LLN	Hôtel Ibis - Boulevard de Lauzelle, 61 - 1348 Louvain-La-Neuve
MONS	UPHOC - Zoning du Crachet Av. des Nouvelles Technologies, 59 - 7080 Frameries
NAMUR	APNL - Rue des Dames Blanches, 1 - 5000 Namur
NIVELLES	CERPAN - Avenue Robert Schuman, 211 - 1400 Nivelles
TOURNAI	Espace Wallonie Picarde - Rue du Follet, 10 - 7540 Kain
VERVIERS	CTLM (Centre Touristique de la Laine et de la Mode) Rue de la Chapelle, 30 - 4800 Verviers

Inscription en ligne sur www.sspf.be

> Formation générale
3 conférences
140 € TTC* ou
6 chèques-formation - 12 crédits

6 conférences
220 € TTC* ou
12 chèques-formation - 24 crédits

9 conférences
270 € TTC* ou
18 chèques-formation - 36 crédits

> Atelier «Revue de la médication» en soirée
90 € TTC ou
2 chèques-formation** - 4 crédits

> Formation en journée
295 € TTC ou
7 chèques-formation** - 12 crédits

> Atelier en matinée
150 € TTC ou
4 chèques-formation - 8 crédits

> Formation en week-end Masterclass
295 € TTC (hors chambre et repas)
ou 8 chèques-formation** - 16 crédits

> Formation générale assistant.e.s
(3 demi-journées + QCM interactif)
240 € TTC ou
10 chèques-formation

> Replay formation assistant.e.s 2024
40 € TTC par cours
(pas de chèques-formation)

> E-learning :
50 € TTC/sujet (pas de chèques-formation)

> Formation de base en vaccination :
190€ TTC (pas de chèques-formation)

> Mise à jour vaccination :
160€ TTC (pas de chèques-formation)

> Réanimation (2h) :
140€ TTC Masque CPR inclus
(pas de chèques-formation)

Toutes nos formations sont en attente d'agrément par le partenariat APB-Ophaco et le dispositif chèques-formation.



La SSPF a obtenu une nouvelle fois le label QFOR qui garantit la qualité de ses formations et permet l'accès aux chèques-formation de la Région Wallonne. Bénéficiez également de l'intervention du Fonds 313.



* 15% de réduction en cas de domiciliation
** Attention, cette formation n'est pas couverte entièrement par les chèques-formation. Une intervention vous sera demandée en plus du montant payé par les chèques-formation

Formations pharmacien.ne.s

Générale Accueil 20h00 - Début de la conférence à 20h30	
BRUXELLES CHARLEROI LIEGE	Maison du Travail - Chée de Haecht, 579 - 1030 Bruxelles URPC - Rue Auguste Picard, 6 - 6041 Gosselies Hôtel Radisson Park'inn Liège Airport Rue De L'Aéroport, 14 - 4460 Grâce-Hollogne
LIBRAMONT LLN MONS	Hôtel L'Ammandier - Av. de Bouillon, 70 - 6800 Libramont Hôtel Ibis - Boulevard de Lauzelle, 61 - 1348 LLN UPHOC - Zoning du Crachet Av. des Nouvelles Technologies, 59 - 7080 Frameries
NAMUR	Hôtel Ibis Styles/Business Village Ecolys Avenue d'Ecolys, 2 - 5020 Suarlée
NIVELLES TOURNAI VERVIERS	CERPAN - Avenue Robert Schuman, 211 - 1400 Nivelles Espace Wallonie Picarde - Rue du Follet, 10 - 7540 Kain CTLM (Centre Touristique de la Laine et de la Mode) Rue de la Chapelle, 30 - 4800 Verviers

Journées (Accueil 08h00, Formation 8h30 - 17h30)	
ARLON	Hôtel Ibis Styles Arlon/Porte du Luxembourg Drève de l'Arc-En-Ciel, 100-6700 Arlon
CHARLEROI	Point Centre Avenue Georges Lemaitre, 19B - 6041 Gosselies
GEMBLOUX LIEGE	Hôtel «Les 3 clés», Chée de Namur, 17 - 5030 Gembloux Hôtel Radisson Park'inn Liège Airport Rue De L'Aéroport, 14 - 4460 Grâce-Hollogne
LIBRAMONT LLN MONS	Hôtel L'Ammandier - Av. de Bouillon, 70 - 6800 Libramont Hôtel Ibis - Boulevard de Lauzelle, 61 - 1348 LLN Hôtel Van Der Valk - Avenue Méline Mercouri, 7 - 7000 Mons

Ateliers en matinée (Accueil 08h00, Formation 08h30 - 12h30)
Ateliers en soirée (Accueil 20h, Formation 20h30 - 22h30)

ARLON	Hôtel Ibis Styles Arlon/Porte du Luxembourg Drève de l'Arc-En-Ciel, 100-6700 Arlon
LIEGE	APPL - Rue de Mulhouse, 33b - 4020 Liège
LLN MONS	Hôtel Ibis - Boulevard de Lauzelle, 61 - 1348 LLN UPHOC - Zoning du Crachet Av. des Nouvelles Technologies, 59 - 7080 Frameries
NAMUR	APNL - Rue des Dames Blanches, 1 - 5000 Namur
NIVELLES VERVIERS	CERPAN - Avenue Robert Schuman, 211 - 1400 Nivelles CTLM (Centre Touristique de la Laine et de la Mode) Rue de la Chapelle, 30 - 4800 Verviers

Formation en week-end (Sa. 13h30-19h, Di. 08h30-12h30)

GEMBLOUX LIEGE	Hôtel «Les 3 clés», Chée de Namur, 17 - 5030 Gembloux Hôtel Radisson Park'inn Liège Airport Rue De L'Aéroport, 14 - 4460 Grâce-Hollogne
MONS	Hôtel Van Der Valk - Avenue Méline Mercouri, 7 - 7000 Mons

Plans d'accès disponibles sur notre site web www.sspf.be



Programme et inscriptions www.sspf.be

Pourquoi suivre une formation à la SSPF ?

- Accès à une formation continue indépendante garante de soins pharmaceutiques de qualité pour pharmacien.ne.s et assistant.e.s
- Offre large de modes de formation aussi bien en présentiel qu'en ligne et à différentes plages horaires
- Thématiques de formation validées par les universités et choisies en lien avec la pratique officinale et l'actualité professionnelle
- Accréditation de toutes les formations et accès à vos attestations de participation dans votre espace membre
- Accès à votre plateforme de formations avec toutes les informations pratiques et le replay des formations.

Vous bénéficiez :

- Du Fonds 313 ou des chèques formations de la Région Wallonne
- Des fiches de pratique officinale et des fiches conseils patients en relation avec les formations
- D'un accès prioritaire et gratuit aux webinaires d'actualités professionnelles
- D'un accès à la librairie SSPF avec tarif préférentiel sur les publications

La SSPF, c'est aussi:

- Une équipe de pharmacien.ne.s motivée
- Une équipe administrative à votre service

Avec le concours des Unions Professionnelles, du P.C.P.F. et des Facultés et Départements de Pharmacie des Universités





Les dates en turquoise sont des webinaires à suivre depuis votre domicile aux dates indiquées, à 20h30

FORMATION GENERALE - 4 crédits / soirée - Début à 20h30

			BRUXELLES	LLN	NIVELLES	LIEGE	VERVIERS	MONS	TOURNAI	NAMUR	CHARLEROI	LIBRAMONT
Le cancer colorectal : pourquoi le dépister ?	Prof. M. Van Den Eynde	En présentiel OU webinaire	Mardi 25/03 OU Mardi 15/04	Jeudi 20/03	Mardi 25/03 OU Mardi 15/04	Jeudi 20/11	Mardi 25/03 OU Mardi 15/04	Jeudi 24/04	Mardi 25/03 OU Mardi 15/04	Mardi 01/04	Mardi 25/03 OU Mardi 15/04	Mardi 25/03 OU Mardi 15/04
Les traitements de l'hypertrophie bénigne de la prostate	Dr. G. Adans-Dester	En présentiel OU webinaire	Mardi 27/05	Jeudi 15/05 OU Jeudi 05/06	Mardi 02/12	Jeudi 15/05 OU Jeudi 05/06	Jeudi 15/05 OU Jeudi 05/06	Jeudi 15/05 OU Jeudi 05/06	Jeudi 15/05 OU Jeudi 05/06	Jeudi 15/05 OU Jeudi 05/06	Mardi 22/04	Jeudi 15/05 OU Jeudi 05/06
Préparer une intervention chirurgicale - conseils à l'officine	Prof. V. Bonhomme	En présentiel OU webinaire	Mercredi 17/09 OU Jeudi 09/10	Mardi 25/11	Mercredi 17/09 OU Jeudi 09/10	Mardi 30/09	Mercredi 17/09 OU Jeudi 09/10	Mardi 18/11	Mercredi 17/09 OU Jeudi 09/10	Jeudi 11/09	Mercredi 17/09 OU Jeudi 09/10	Mardi 14/10
Traitements prophylactiques de la migraine : pourquoi, lesquels et quand ?	Prof. J. Schoenen	En présentiel OU webinaire	Jeudi 27/03	Mercredi 21/05 OU Mardi 03/06	Jeudi 22/05	Mercredi 21/05 OU Mardi 03/06	Jeudi 02/10	Mercredi 21/05 OU Mardi 03/06	Jeudi 23/10	Mercredi 21/05 OU Mardi 03/06	Mardi 04/11	Mercredi 21/05 OU Mardi 03/06
Ecotoxicité des médicaments	Mme P. Modrie et Dr. S. Cleeren	Webinaire	Mardi 25/3 OU Mardi 14/10 OU Jeudi 06/11									
Insuffisance cardiaque : suivi et traitements	Dr L. Gabriel	Webinaire	Mardi 11/03 OU Jeudi 22/05 OU Mardi 30/09									
Cancer du sein : suivi à l'officine	Prof. F. Duhoux / Phn. A. Thiry	Webinaire	Lundi 14/4 OU Mardi 20/05 OU Mardi 07/10									
Ménopause : les clés d'une prise en charge optimale	Dr A. Firquet	Webinaire	Mardi 15/04 OU Mardi 16/9 OU Mardi 18/11									
Influence de l'alimentation sur l'efficacité et la toxicité des médicaments	Prof. N. Delzenne	Webinaire	Mardi 27/05 OU Jeudi 27/11 OU Jeudi 04/12									

ATELIERS PRATIQUES EN SOIREE + «Petit manuel des troubles d'origine médicamenteuse» édité par Prescrire (240pages) offert ! - 4 crédits / atelier - Début à 20h30

					NIVELLES	LIEGE	VERVIERS	MONS		NAMUR	CHARLEROI	LIBRAMONT
Revue de la médication : on analyse vos schémas !	Pharmacien.ne.s SSPF	En présentiel			Mardi 28/01	Mardi 04/02	Mardi 08/04	Jeudi 30/01		Mardi 11/02	Jeudi 15/05	Jeudi 13/03

FORMATIONS EN JOURNEE - 12 crédits / journée - De 08h30 à 17h30

				LLN	LIEGE	MONS		GEMBLOUX	CHARLEROI	ARLON/LIBRAMONT
Journée 1 : Dermatologie pédiatrique	Prof. D. Tennstedt, Phn C. Costenoble	En présentiel		Vendredi 11/04	Lundi 03/11	Vendredi 04/04		Jeudi 22/05	Lundi 22/09	Arlon Jeudi 12/06
Journée 2 : L'accompagnement du patient souffrant de pathologies psychiatriques à l'officine	Prof. G. Scantamburlo, Prof. P. Oswald, Mme M. Meriaux, Phn L. Debailleul	En présentiel		Mardi 18/11	Mardi 13/05	Mardi 02/12		Mardi 23/09	Mardi 15/04	Libramont Mardi 25/03
Journée 3 : Quand la douleur devient chronique...	Prof. E. Hermans, Phn clin V. Caryn, Phn M. André	En présentiel		Jeudi 22/05	Jeudi 10/04	Jeudi 05/6		Jeudi 20/03	Mardi 27/05	Arlon Jeudi 06/11
Journée 4 : Communiquer de manière efficace à l'officine : ça s'apprend !	Phns. C. Szedleski, M. Rocour	En présentiel			Jeudi 06/11	Jeudi 25/09		Jeudi 27/11		

ATELIERS - 8 crédits / matinée - De 08h30 à 12h30

				LLN	NIVELLES	LIEGE		MONS		NAMUR	ARLON
Atelier 1 : Moment de prise des médicaments	Phn. J. Pincé	En présentiel		Mercredi 16/04	Mercredi 05/11	Mardi 17/06		Mercredi 19/03		Mardi 21/10	Mercredi 17/09
Atelier 2 : Vigilance et réflexes à l'officine : les médicaments à haut risque	Phns. A. Thiry , M. Rocour	En présentiel		Mardi 23/09	Jeudi 20/03	Mardi 18/11		Mardi 14/10		Mardi 08/04	Mardi 20/05

WEEK-END MASTERCLASS - 16 crédits / w-e - Sa. 13h30-19h00 et Di. 08h30-12h30

			GEMBLOUX	LIEGE	MONS
Plaintes à l'officine : savoir conseiller et orienter	Pharmacien.ne.s SSPF	En présentiel	Samedi 22/11 et Dimanche 23/11	Samedi 29/03 et Dimanche 30/03	Samedi 24/05 et Dimanche 25/05

E-LEARNINGS - 2 crédits/sujet

Vigilance (pharmaco- nutri- matério)	Administration des collyres : quelques clés pour la pratique
Signaux d'alarme chez un patient oncologique	Injection d'antidiabétiques, usage des glucomètres
Renforcer l'accompagnement officinal des patientes sous hormonothérapie (cancer)	Traitements de la gale
Accompagnement de patient.e.s dans leur parcours de transition (Prix SSPF 2023)	Accompagnement des patients sous méthadone à l'officine
Interactions aliments et médicaments : apprendre et gérer	Etudes cliniques, publications médicales : un tri rapide en pratique
Le syndrome du canal carpien : comprendre, agir et accompagner	Vaccination HPV : rôle crucial du pharmacien

Formation en ligne 24h/24 et 7j/7

«Formation de base en vaccination» et «Mise à jour vaccination» : voir dates sur www.sspf.be

Infos et inscriptions sur notre site www.sspf.be



Formation «Trajet de démarrage diabète» : 2h - 4 crédits

Formation générale assistant.e.s
Le cycle comprend 3 sujets différents :

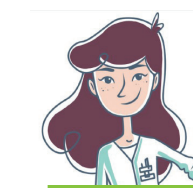

Cours 1 : Les pathologies oculaires courantes
Cours 2 : Petite traumatologie de l'appareil locomoteur
Cours 3 : Les plaintes urinaires courantes
(Formation en 3 matinées + Forum + QCM interactif)

Premier semestre

	BXL 1	Charleroi 1	Charleroi 2	Ciney 1	Liège 1	Liège 2	Libramont 1
	jeudi 9h-12h	mardi 9h-12h	mardi 9h-12h	mardi 9h-12h	mardi 9h-12h	mardi 9h-12	mardi 9h-12h
Cours 1	05-juin	20-mai	25-mars	27-mai	08-avr	18-mars	11-mars
Cours 2	12-juin	27-mai	01-avr	03-juin	15-avr	25-mars	18-mars
Cours 3	19-juin	03-juin	08-avr	10-juin	22-avr	01-avr	01-avr

	LLN	Mons 1	Namur 1	Namur 2	Verviers 1	WEBINAIRE
	jeudi 9h-12h	jeudi 9h-12h	jeudi 9h-12h	mardi 9h-12h	jeudi 9h-12h	mardi 9h-12h
Cours 1	15-mai	22-mai	20-mars	03-juin	10-avr	01-avr
Cours 2	22-mai	05-juin	27-mars	10-juin	17-avr	08-avr
Cours 3	05-juin	12-juin	03-avr	17-juin	24-avr	15-avr

Second semestre

	Arlon	BXL 2	Charleroi 3	Ciney 2	Libramont 2	Liège 3
	mardi 9h-12h	mardi 9h-12h	jeudi 9h-12h	jeudi 9h-12h	jeudi 9h-12h	jeudi 9h-12h
Cours 1	30-sept	09-sept	11-sept	20-nov	06-nov	02-oct
Cours 2	07-oct	16-sept	18-sept	27-nov	13-nov	09-oct
Cours 3	14-oct	23-sept	25-sept	04-déc	20-nov	16-oct

	Namur 3	Nivelles	Mons 2	Tournai	Verviers 2	WEBINAIRE
	jeudi 9h-12h	mardi 9h-12h	mardi 9h-12h	mardi 9h-12h	mardi 9h-12h	jeudi 9h-12h
Cours 1	25-sept	25-nov	04-nov	16-sept	02-déc	27-nov
Cours 2	02-oct	02-déc	18-nov	23-sept	09-déc	04-déc
Cours 3	09-oct	09-déc	25-nov	30-sept	16-déc	11-déc

Egalement disponible : Replay formation 2024 (e-learning)

- Les plaintes gynécologiques
- La toux
- La cessation tabagique



Formation «Réanimation en pratique» : 2h en soirée - voir dates sur www.sspf.be

Au verso: découvrez d'autres formations pour assistant.es.

